

**DOHODA O POUŽITÍ SÚKROMNÉHO MOTOROVÉHO VOZIDLA
ZAMESTNANCA NA PRACOVNÉ CESTY**na žiadosť zamestnávateľa / ~~na žiadosť zamestnanca~~¹

Zamestnávateľ: Košice Regi3n Turizmus /KRT/
Sídlo: Hlavná 48, 040 01 Košice
Zastúpený: Ing. Ondrej Bernát - predseda
IČO: 42319269

a

Zamestnanec: Ing. Attila Torok

Bydlisko:

Číslo občianskeho preukazu:

uzatvárajú túto dohodu.

I. Predmet a účel dohody

Predmetom tejto dohody je stanovenie podmienok použitia osobného motorového vozidla zamestnanca KRT (ďalej len „vozidlo“) za účelom plnenia jeho pracovných úloh.

Údaje o osobnom motorovom vozidle:

druh vozidla: Ford Focus
evidenčné číslo vozidla: KE 537 HO
VIN: WFOPXXWPDPBD 34818
druh a číslo poistenia: 8018895831
povinné zákonné poistenie
700608329havarijné poistenie

Majiteľ motorového vozidla: Ing. Attila Torok

II. Povinnosti zamestnanca a zamestnávateľa

1. Zamestnanec sa zaväzuje:

¹ nehodiace sa preškrtnúť

- a) na základe tejto dohody používať vozidlo pri pracovných cestách výlučne na pracovné účely,
- b) všetky vykonané pracovné cesty evidovať na predpísaných tlačivách s uvedením údajov týkajúcich sa vozidla a jeho prevádzky (stav tachometra, stav PHM v nádrži, prípadné technické závady a mimoriadne udalosti, ktoré sa stali počas jazdy a mohli by spôsobiť zmenu technického stavu),
- c) pri voľbe trasy pracovnej cesty vychádzať z overiteľných údajov o najkratšej vzdialenosti medzi začiatkom a cieľom pracovnej cesty (napr. v autoatlase, na príslušných internetových stránkach). Z dôvodov hodných osobitného zreteľa (napr. dopravná nehoda, stavebné úpravy na ceste, nevyhnutná zmena určenej trasy pracovnej cesty z dôvodu plnenia pracovných úloh) je zamestnanec oprávnený prekročiť túto vzdialenosť; dôvod prekročenia je povinný osobitne uviesť vo vyúčtovaní pracovnej cesty a v zázname o prevádzke vozidla.

2. Zamestnávateľ sa zaväzuje:

- a) uhradiť zamestnancovi náhradu cestovných výdavkov podľa § 7 zákona č. 283/2002 Z. z. o cestovných náhradách v znení neskorších predpisov, ak osobné motorové vozidlo bolo použité na žiadosť zamestnávateľa a to:
 - základnú náhradu za každý 1 km jazdy,
 - náhradu za spotrebované pohonné látky podľa údajov v technickom preukaze,
- b) uhradiť zamestnancovi náhradu cestovných výdavkov podľa § 7 zákona č. 283/2002 Z. z. o cestovných náhradách v znení neskorších predpisov, ak osobné motorové vozidlo bolo použité na žiadosť zamestnanca a to:
 - v sume zodpovedajúcej cene cestovného lístka pravidelnej verejnej dopravy.

III. Zodpovednosť za škodu

Za škody spôsobené na vozidle v súvislosti s jeho použitím na pracovné cesty pri plnení pracovných úloh zodpovedá zamestnanec.

IV. Záverečné ustanovenia

1. Táto dohoda nadobúda účinnosť dňa: 01.01.2018
2. Dohoda sa uzatvára na dobu určitú od – do: 01.01.2018 - 31.12.2018



zamestnanec



.....
Ing. Ondrej Bernát
predseda

Prílohy:

- Fotokópia osvedčenie o evidencii motorového vozidla (technický preukaz)
- Fotokópia vodičského preukazu
- Fotokópia potvrdenia o poistení zodpovednosti a o havarijnom poistenia

ZÁKLADNÉ ÚDAJE O EVIDENCII

B Dátum prvej evidencie vozidla (rok výroby) 18.5.2011
E VIN WF0PXXWFPBD34818
J Dátum prvej evidencie v SR 18.5.2011
A Evidenčné číslo KE537HO
H Platnosť do

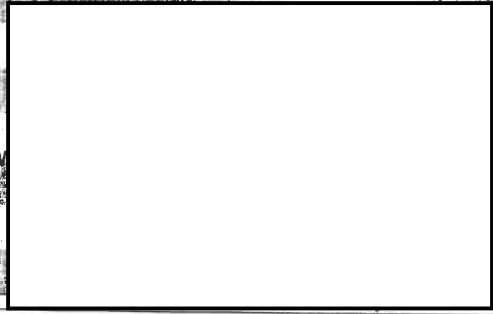

Matuskova 469/18
v Košiciach
11.6.2014
podpis oprávnenej osoby
odtlačok pečiatky

Zmena údajov o vlastníkovi vozidla alebo držiteľovi osvedčenia o evidencii
C.6
Záznamy o prevode držby vozidla na inú osobu
v
podpis oprávnenej osoby
odtlačok pečiatky

podpis oprávnenej osoby
odtlačok pečiatky
zo dňa
C. konania
II. Nástavba je namontovaná na vozidlo podľa osvedčenia Ministerstva dopravy,
vystavby a regionálneho rozvoja SR o schválení typu nástavby vozidla
v Bratislave
dňa 14.4.2011
podpis oprávnenej osoby
odtlačok pečiatky

I. Motorové - prípojné vozidlo je zhodné s typom
- podľa typového schválenia ES a rozhodnutia Ministerstva dopravy, výstavby
a regionálneho rozvoja SR o uznaní typového schválenia ES
- schváleným Ministerstvom dopravy, výstavby a regionálneho rozvoja SR
k prevádzke na pozemných komunikáciach.
Je schválené rozhodnutím Obvodného úradu pre cestnú dopravu a pozemné
komunikácie v
č. osvedčenia (č. ZTO) -9573-I
zo dňa 21.12.2010
C. konania
21278/2010/S/DI/iz 50649
zo dňa 2.12.2010

EUROPSKA UNIA
SLOVENSKA REPUBLIKA
OSVEDČENIE O EVIDENCII - ČASŤ II
(TECHNICKÝ PREUKAZ)
SK
PC 082875
MINISTERSTVO DOPRAVY, VÝSTAVBY
A REGIONÁLNEHO ROZVOJA
SLOVENSKEJ REPUBLIKY

Свидетельство за регистрация - Част II
Permiso de circulación - Parte II
Osvedčenie o registrácii - Časť II
Registrierungsteil - Teil II
Zulassungsbescheinigung - Teil II
Registreerimistunistus - Osa II
Άδεια κυκλοφορίας - Μέρος II
Πιστοποιητικό Εγγραφής - Μέρος II
Registration certificate - Part II
Certificat d'immatriculation - Partie II
Certificat de înmatriculare - Partea II
Potvrde o registraciji - II. dio
Teastas Cláraithe
Carta di circolazione - Parte II
Registrijas apliecība - II. daļa
Registrācijas liudijimas - II. daļa
Forgalmi engedély - II. Rész
Certifikat la' Registrazzjoni - II. Parti
Kentekenbewijs - Deel II
Dowód Rejestracyjny - Część II
Certificaco de matrícula - Parte II
Prometno dovoljenje - Del II
Rekisterõitlustõhistus - Osa II
Registrieringsbevis - Del II

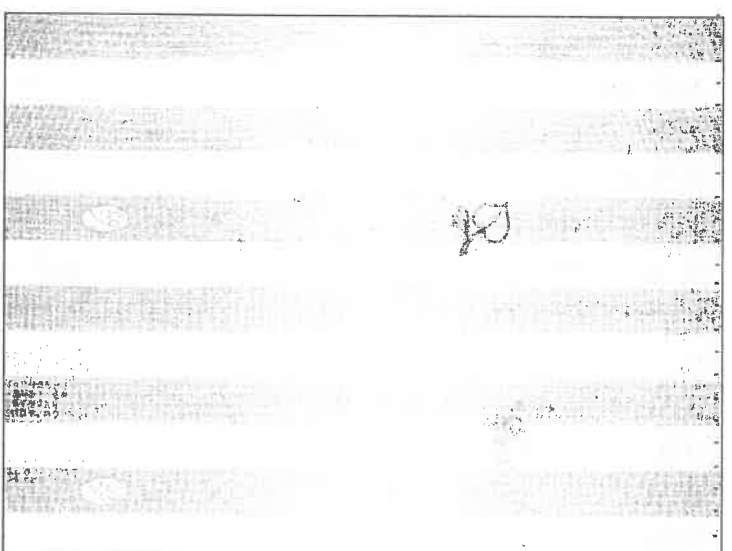

DAŠIE ÚRADNÉ ZÁZNAMY

VOZIDLO

1 Druh **OSOBNÉ VOZIDLO**

2 J. Kategória **M1** 3 E VIN **WF0PXXWPD34818**

4 D.1 Značka **FORD**

5 D.3 Obchodný názov **FOCUS**

6-8 D.2 Typ / variant / verzia **DA3/SHDC1P/5ABCLE**

9 Výrobca vozidla (podvýzku) **FORD-WERKE GMBH,DEU**

10 K Číslo typového schválenia ES **e13*2001/116*0144*20**

11 Dátum typového schválenia ES **15.11.2010**

MOTOR A PREVODOVKA

12 Výrobca motora **FORD-WERKE GMBH,DEU**

13 P.5 Identifikačné číslo motora (typ) **SHDC**

14 V.1 Nominálny objem valcov **1596.0** cm³ 15 Katalyzátor **KAT**

16-17 P.2 / P.4 Najväčší výkon motora / otáčky **74.00** kW / **6000** min⁻¹

18 P.1 Druh paliva / zdroj energie **BA 95 B**

19 Q Výkon / hmotnosť (kat. L) **74.00** kW/kg⁻¹

20 Prevodovka / počet stupňov **MT / 5**

KAROSÉRIA (NADSTAVBA)

21 Druh (typ) **AB HATCHBACK 5DV.**

22 R Farba **ŠEDÁ METALÍZA TMAVÁ**

23 Výrobca karosérie **FORD-WERKE GMBH,DEU**

24 Výrobné číslo **510**

25.1 P.1 Počet miest na sedenie / z toho núdžových **5 / 0**

25.2 P.2 Počet miest na státie **0** 25.3 Počet lôžok **0**

26 Zataženie strechy **75** kg

27 Objem akumulačného systému **0.0** l

28 W Objem palivovej nádrže **55.0** l

ROZMERY A HMOTNOSTI

29 Celkové rozmery d: mm, š: mm, v: mm **4357** mm, **1839** mm, **1497** mm

30 Rozmery ložných plochy d: mm, š: mm **0** mm, **0** mm

31 G Prevádzková hmotnosť **1375** kg

32 Najväčšia prípustná celková hmotnosť **1820** kg

33 N Najväčšia prípustná hmotnosť pripadajúca na nápravu 1 / 2 / 3 / 4 **925 / 1005** kg

34 F.3 Najväčšia prípustná hmotnosť jazdnej súpravy **2030** kg

35 Najväčšia prípustná hmotnosť prípojného vozidla

O.1 brzdeného: **1200** kg O.2 nebrzdeného: **620** kg

BRZDY

36 ES/EHK **71/320*2002/78**

37.1 Prevádzková **ANO** 37.4 Núdžová **ANO**

37.2 Parkovacia **ANO** 37.5 ABS **ANO**

37.3 Ovládací **NIE**

NÁPRAVY

38 Druh kolies **DISKOVÉ**

39 L Počet náprav, z toho poháňaných 1: 2: 3: 4: **2 ANO NIE NIE NIE**

40 M Rozvor (mm) **2640**

41 Rozmer a druh pneumatík na náprave / zdvojená **205/55 R16 85T / NIE**

1. **205/55 R16 85T / NIE**

2. **205/55 R16 85T / NIE**

3. **205/55 R16 85T / NIE**

4. **205/55 R16 85T / NIE**

42 Rozmer ráfikov na náprave **7Jx16 H2 OS50.0**

1. **7Jx16 H2 OS50.0**

2. **7Jx16 H2 OS50.0**

3. **7Jx16 H2 OS50.0**

4. **7Jx16 H2 OS50.0**

43 T Najvyššia konštrukčná rýchlosť vozidla **180** km/h

SPÁJACIE ZARIADENIE

44.1 Meda **75**

44.2 Značka **75**

44.3 Typ **75**

45 Schvaľovacia značka **75**

46 Najväčšia prípustná hmotnosť v bode spojenia

| | | | | | |
|------------|----|--------------|----|---------|----|
| homý záves | kg | spodný záves | kg | točnica | kg |
| | | | | | |

EMISIE ZVUKU

47 ES/EHK **51-02**

48.1.1 Hladina tonkejšieho zvuku vozidla

| | | | |
|---------------|-------------|------------------|-------------------|
| U.1 stojaceho | dB(A) | U.2 pri otáčkach | min ⁻¹ |
| | 78.0 | | 3750 |
| U.3 za jazdy | dB(A) | | |
| | 71.0 | | |

EMISIE A SPOTREBA

49 V.9 Emisie ES/EHK **715/2007*692/2008A (EURO 5)**

50 Dynamik ES/EHK

| | | | |
|--------------------------|--------------------|-----------------------------------|--------------------|
| 51.1 V.1 CO | g.km ⁻¹ | 51.2 V.2 HC | g.km ⁻¹ |
| 0.6190 | | 0.0550 | |
| 51.3 V.3 NOx | g.km ⁻¹ | 51.4 V.4 HC+NOx | g.km ⁻¹ |
| 0.0380 | | | |
| 51.5 V.5 Častice | g.km ⁻¹ | 51.6 V.6 Kor. súčiniteľ absorpcie | m ⁻¹ |
| 0.0380 | | | |
| 51.7 V.7 CO ₂ | g.km ⁻¹ | 51.8 V.8 Spotreba paliva | l/100 km |
| 159 | | 6.7 | |

ĎALŠIE ÚRADNÉ ZÁZNAMY

Spotreba paliva mestské: 1.100 km⁻¹, mimomesto: 1.100 km⁻¹, kombinovaná: 6.71.100 km⁻¹

ASR **KLIMATIZÁCIA**

ZARIAD. PROTINEON ROUŽ. **AIRBAG**

EBD **TEMPOMAT**

ESP

*31: alt. 1 350

*32: 1 895 kg a *33: 1 080 kg, ak je vozidlo použité na ťahanie

(max. rýchlosť 100 km/h).

*41, *42: Alternatívne sa môžu použiť pneumatiky:

195/65 R15 85T na ráfikoch 6Jx15 H2 OS52.5,

205/65 R15 85T na ráfikoch 7Jx15 H2 OS50.0,

205/65 R15 85T na ráfikoch 6.5Jx16 H2 OS47.5/50.0,

Protitkzové reťaze sa môžu použiť na prednej náprave na pneumatikách s ráfikmi: 195/65 R15 91Q M+S na ráfikoch 6Jx15 H2 OS52.5.

Allianz - Slovenská poisťovňa, a. s.

Asistenčné služby
pre vás a vaše auto

WF0PXXWPDPBD34818

Assistance

Allianz

SK

AYL81496

KE537HO

WF0PXXWPDPBD34818
MINISTERSTVO VNÚTRA
SLOVENSKEJ REPUBLIKY

tvrdenie o poistení zodpovednosti č.: 8018895831

žiteľ motorového vozidla / vlastník motorového vozidla



ichodné meno poisťovateľa

lo Allianz - Slovenská poisťovňa, a.s.
Dostojevského rad 4, 815 74 Bratislava 1

Allianz
Slovenská poisťovňa

oba platnosti poistenia zodpovednosti od 05.05.2014
do zániku poistenia





V prípade nehody, odcudzenia alebo poruchy vozidla kontaktujte
asistenčnú službu na telefónnom čísle:

Asistenčná služba +421 2 529 33 112

Značka D.1 FORD
Typ vozidla/karoséria B.2 DA3/SHDC1P/5ABCLE
Obchodný názov D.3 FOCUS

VIN E WF0PXXWPDPBD34818
Najvyššia celková hmotnosť E.1 1820 kg
Prázdna hmotnosť F.1 1375 kg
Doba platnosti H 11.06.2024
Kategória J M1
Číslo typového stĺpčenia K e13*2001/116*0144*26
Najvyššia rýchlosť voz. O.1/O.2 1200/620 km/h
Zdvihový objem valcov P.1 1596,0 cm³
Najvyšší výkon motora P.2 74,00 kW
Druh paliva P.3 BA 95 B
Výška mot. (Kat. L) Q
Farba R ŠEDÁ METALÍZA TMAVÁ
Počet miest na sedenie S.1 5
Počet miest na státie S.2 0
Najv. kapac. rýchlost. voz. T 180 km/h²
(C.1 Držiteľ vozidla: C.1.1 Prízvisko/Obchodné meno C.1.2 Meno C.1.3 Adresa)

| Druh motorového vozidla | VIN (č. karosérie / podvozku) |
|---|--|
| Osobné | WF0PXXWPDPBD3481 |
| Továrenská značka, typ | Evidenčné číslo |
| FORD FOCUS | KE537HO |
| Séria a číslo technického preukazu vozidla, technického osvedčenia alebo obdobného preukazu | Odtlačok pečiatky poisťovateľa |
| PC082875 Dátum vystavenia potvrdenia a podpis oprávnenej osoby | Allianz - Slovenská poisťovňa Dostojevského rad č. 815 74 BRATISLAVA |
|  | |

